

真珠鑑別鑑定書

CERTIFICATE OF PEARL IDENTIFICATION & GRADING



No. S - 663205

本品は鑑別検査の結果、アコヤ真珠であることを証明致します。● 品名
ItemネックレスN
イヤリングE● サイズ
Size約7.5-8.0mm
約7.7mm

下記*の真珠専用鑑別検査の結果により、上記の鑑別結果を得ました。

- | | |
|---|--|
| <input checked="" type="checkbox"/> * 顕微鏡検査
Magnification | <input type="checkbox"/> 分光特性検査
Spectro Photometric Reflectance |
| <input checked="" type="checkbox"/> * 光透過法検査
Inner Inspection by Optical Fiber | <input checked="" type="checkbox"/> * 軟X線検査
Soft X-ray Apparatus |
| <input type="checkbox"/> 蛍光分光特性検査
Flourescent Spectro
Photometric Reflectance | <input checked="" type="checkbox"/> * その他の検査【 テリ測定検査 】
Additional Tests |

■検査項目及び分析項目の詳細は裏面をご参照ください。

PKDKLN

特別呼称: オーロラ 花珠

下記分析結果及び当研究所規定により、ホワイト系
アコヤ真珠の最高品質の範疇にあります。パール
マーク
Pearl
Mark

● 品質分析 Quality Analysis

○ まき厚の測定 Thickness of Pearl Layers

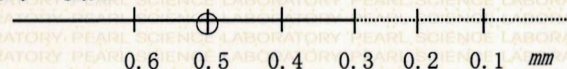

□ まき厚 N-0.50mm E-0.50mm

○ テリ Light Interference

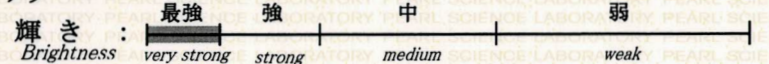
輝き : (最強 強 中 弱)
Brightness : (very strong strong medium weak)干渉色 : (ピンクグリーン系)
Iridescent Color : (pink-green series)○ ボディカラー(実体色) : (ホワイト系)
Body color : (white series)

○ きず及び面 Imperfection & Surface

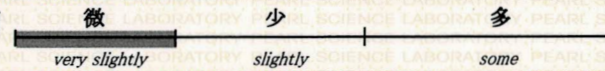
○ かたち (ラウンド系)
Shape : (round series)品質
マーク
Quality
Mark

● 備考 Remarks

◎専用装置で判定した結果、テリの強い真珠特有の現象である
「下半球に光彩色」(オーロラ効果)が現れましたので、その証明
としてオーロラ実写画像を添付します。

□ オーロラ実写画像

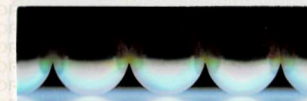
PEARL SCIENCE
LABORATORY

パールのシンクタンク

真珠科学研究所

PEARL SCIENCE LABORATORY

所長 Director 小松 博

3-16-5 Taito Taito-ku, Tokyo. URL <http://www.sinjuken.co.jp> E-mail info@sinjuken.co.jp

■真珠のお手入れ方法については、裏面をご参照ください。